SOCIEDADE BRASILEIRA DE HEMODINÂMICA E CARDIOLOGIA INTERVENCIONISTA

CORAÇÃO ALERTA

Manual de Concessão de Cotas de Patrocínio 2020

31 de outubro de 2019 às 14h
Hotel Pullman Ibirapuera – Sala Berlin
Rua Joinville, 515 – Vila Mariana – São Paulo/SP

SOCIEDADE BRASILEIRA
DE HEMODINÂMICA
E CARDIOLOGIA
INTERVENCIONISTA

MISSÃO

Desenvolver a Cardiologia Intervencionista, certificar a atuação profissional e representar os associados com qualidade, eficiência e alto valor agregado em **prol da comunidade**.

Juntos vamos conseguir mais!

SOCIEDADE BRASILEIRA DE HEMODINÂMICA E CARDIOLOGIA INTERVENCIONISTA

MENSAGEM AOS PATROCINADORES E APOIADORES

Em reconhecimento à confiança, à parceria e ao substancial apoio, a SBHCI gostaria, inicialmente, de agradecer aos patrocinadores e apoiadores em 2019, que oferecendo muito mais que recursos, demonstram que acreditam e incentivam nossa missão de desenvolver a Cardiologia Intervencionista por meio da propagação do conhecimento, da educação continuada e da capacitação técnica-científica.

Os investimentos e recursos designados nesse período foram fundamentais para o trabalho e desenvolvimento de inúmeras atividades e projetos da Sociedade. Dessa forma, entendemos que juntos, formamos uma parceria de sucesso em prol da melhor qualificação profissional e assistência à comunidade! Mesmo sendo guiados pela seriedade, responsabilidade e rigor intrinsecamente exigidos em nossa atuação, sabemos que os objetivos alcançados a cada ano nos motivam a sonhar mais, buscando novas possibilidades e realizações de excelência.

Logo, ao nos aproximarmos do início de um novo ciclo, a partir de 2020 queremos compartilhar o planejamento de atividades, incluindo vários itens de parceria e patrocínio dentro das áreas de comunicação, institucional, educação continuada e congresso científico anual, a ser realizado em Belo Horizonte, MG. Temos como compromisso o trabalho incansável e isento, e contamos com a confiança e apoio dos senhores.

Muito obrigado!

Viviana de Mello Guzzo Lemke
Presidente da SBHCI
Gestão 2018-2019

Ricardo Alves da Costa
Diretor Administrativo
Gestão 2018-2019
Presidente Futuro
Gestão 2020-2021

SOCIEDADE BRASILEIRA DE HEMODINÂMICA E CARDIOLOGIA INTERVENCIONISTA

DIRETORIA GESTÃO 2018 - 2019

Presidente
Viviana de Mello Guzzo Lemke (PR)

Diretor Financeiro
José Carlos Raimundo Brito (BA)

Diretor Científico
Alexandre Schaan de Quadros (RS)

Diretor Administrativo
Ricardo Alves da Costa (SP)

Diretor de Comunicação
Cesar Rocha Medeiros (RJ)

Diretor de Qualidade Profissional
José Airton de Arruda (ES)

Diretor de Educação Médica Continuada
Silvio Gioppato (SP)

Diretor de Intervenções Extracardiácas
Mauricio Cavalieri Machado (MG)

Diretor de Intervenções em Cardiopatias Congênitas
Mauricio Jaramillo Hincapie (DF)

Diretor de Avaliação de Tecnologia em Saúde
Henrique Barbosa Ribeiro (SP)

SOCIEDADE BRASILEIRA DE HEMODINÂMICA E CARDIOLOGIA INTERVENCIONISTA

DIRETORIA GESTÃO 2020-2021

Presidente
Ricardo Alves da Costa (SP)

Diretor Financeiro
Cyro Vargues Rodrigues (RJ)

Diretor Científico
Breno de Alencar Araripe Falcão (CE)

Diretor Administrativo
Rogério Eduardo Gomes Sarmento-Leite (RS)

Diretor de Comunicação
Roberto Vieira Botelho (MG)

Diretor de Qualidade Profissional
Marcus de Paiva Theodoro (PR)

Diretor de Educação Médica Continuada
Paulo Henrique Jorge (SP)

Diretor de Intervenções Extracardíacas
Estevão Carvalho de Campos Martins (RJ)

Diretora de Intervenções em Cardiopatias Congênitas
Juliana Rodrigues Neves (PE)

Diretora de Avaliação de Tecnologia em Saúde
Fernanda Marinho Mangione (SP)

SUMÁRIO

REGRAS E RECOMENDAÇÕES
pág. 07

1. MEIOS DE COMUNICAÇÃO
pág. 09

2. CORAÇÃO ALERTA
pág. 17

3. GRUPO MINT
pág. 19

4. EDUCAÇÃO MÉDICA CONTINUADA
pág. 21

5. CONGRESSO SBHCI 2020
pág. 30

REGRAS E RECOMENDAÇÕES

REGRAS E RECOMENDAÇÕES

a) Itens a serem ofertados:

1. MEIOS DE COMUNICAÇÃO
2. CORAÇÃO ALERTA
3. GRUPO MINT
4. EDUCAÇÃO MÉDICA CONTINUADA
5. CONGRESSO SBHCI 2020

b) Congresso SBHCI 2020:

A escolha dos itens e do local dos estandes obedecerá à classificação hierárquica final (2019+2020), apurada em ordem decrescente de investimento.

c) Formulário de intenções:

O formulário de intenções é o compromisso entre a empresa e a Sociedade. Os contratos serão elaborados pela SBHCI, com base nas informações contidas nesse documento.

d) Critérios de desempate:

Valor de investimento em 2019
Quantidade de itens em 2020
Quantidade de itens em 2019

e) Observações:

A desistência de qualquer item contratado acarretará ao PATROCINADOR a perda tripla do valor equivalente em pontos, que afetará a classificação final do ranking do ano seguinte.

1. MEIOS DE COMUNICAÇÃO

1.1 Journal of Transcatheter Interventions (JOTCI)

1.2 Jornal da SBHCI

1.3 Site da SBHCI

- 1.3a Logomarca
- 1.3b Mala direta
- 1.3c Vídeo
- 1.3d Webinar

1.4 Combo de comunicação

1. MEIOS DE COMUNICAÇÃO

1.1 Journal of Transcatheter Intervention (JOTCI)
www.jotci.org

Com uma tradição de mais de 25 anos fomentando e divulgando a atividade científica no Brasil e na América Latina, o **Journal of Transcatheter Interventions (JOTCI)**, em substituição à **Revista Brasileira de Cardiologia Invasiva,** busca consolidar um novo ciclo virtuoso de publicações em tópicos relacionados a procedimentos invasivos nas doenças cardíacas, periféricas e cerebrovasculares.

Após 15 meses sob um novo formato, com publicação contínua *on-line* e de acesso livre, o novo periódico já disponibilizou 64 artigos de diferentes centros brasileiros e internacionais, com expressiva redução de tempo de processo editorial, adequando-se à necessidade atual de compartilhamento célere das informações. Neste momento, estamos prestes a retomar a indexação no banco de dados LILACS e, simultaneamente, avaliados para integrar o Directory of Open Access Journals (DOAJ). Para os próximos dois anos o planejamento inclui ingressão na biblioteca eletrônica SciELO e, posteriormente, na base PubMed, amplificando sobremaneira a visibilidade da revista.

Foram publicados recentemente artigos de revisão de grande qualidade, por líderes renomados, abrangendo temas como Substituição Valvar Transcateter, Imagem Cardiovascular na Reestenose Intra-Stent, Oclusão de Apêndice Atrial Esquerdo, e Via de Acesso Arterial, além de artigos originais e inúmeros relatos de caso que refletem a prática intervencionista contemporânea. Vislumbramos assim um potencial das páginas eletrônicas do JOTCI como vitrine para exposição de material publicitário correlato.

Logomarca do patrocinador no topo da página principal

R$ 12.000,00
por ano
por patrocinador

1. MEIOS DE COMUNICAÇÃO

1.2 Jornal da SBHCI

Anúncio dedicado no **Jornal da SBHCI**, atrelado a reportagem de interesse do patrocinador.

A publicação do jornal é trimestral, em formato eletrônico e impresso (2 mil unidades).

R$ 4.900,00
por edição
por patrocinador

1. MEIOS DE COMUNICAÇÃO

1.3 Site da SBHCI
www.sbhci.org.br

1.3a Logomarca

Logomarca do patrocinador na página inicial do site por um ano e inclusão nas malas diretas quinzenais (exceto as malas diretas de cobertura de eventos nacionais e internacionais).

R$ 20.900,00
por ano
por patrocinador

1. MEIOS DE COMUNICAÇÃO

1.3 Site da SBHCI
www.sbhci.org.br

1.3b Mala direta

Conteúdo exclusivo do patrocinador.
A data de envio deverá ser previamente combinada com a SBHCI.

Nos 30 dias que antecedem o Congresso da SBHCI, o disparo de boletins eletrônicos será restrito aos patrocinadores do site do evento.

Mais de 5 mil e-mails cadastrados.

R$ 4.900,00
por envio
por patrocinador

1. MEIOS DE COMUNICAÇÃO

1.3 Site da SBHCI
www.sbhci.org.br

1.3c Vídeo

Vídeo do patrocinador na página inicial do site (banner) por 30 dias consecutivos.

R$ 5.000,00
por vídeo
por patrocinador

1. MEIOS DE COMUNICAÇÃO

1.3 Site da SBHCI
www.sbhci.org.br

1.3d Webinar

Aulas científicas de atualização transmitidas ao vivo e posteriormente disponibilizadas no portal para consulta dos associados da SBHCI por até dois anos.
Esses temas serão apresentados e discutidos ou moderados por até 5 participantes, sendo no mínimo 3 associados da SBHCI. Durante a transmissão os participantes poderão fazer perguntas.
A logomarca do patrocinador ficará em local visível durante a transmissão e na gravação.
Os temas e os palestrantes poderão ser discutidos em comum acordo com o patrocinador.
Duração até no máximo 1h30.

R$ 20.000,00
por webinar
por patrocinador

1.4 Combo de comunicação

(jornal + revista + site)

Jornal | 1 anúncio | R$ 4.900,00

+

JOTCI | 1 anúncio | R$ 12.000,00

+

Site | 1 logomarca no site | R$ 20.900,00

=

De R$ 37.800, por:

R$ 26.440,00
por combo
por patrocinador

2. CORAÇÃO ALERTA

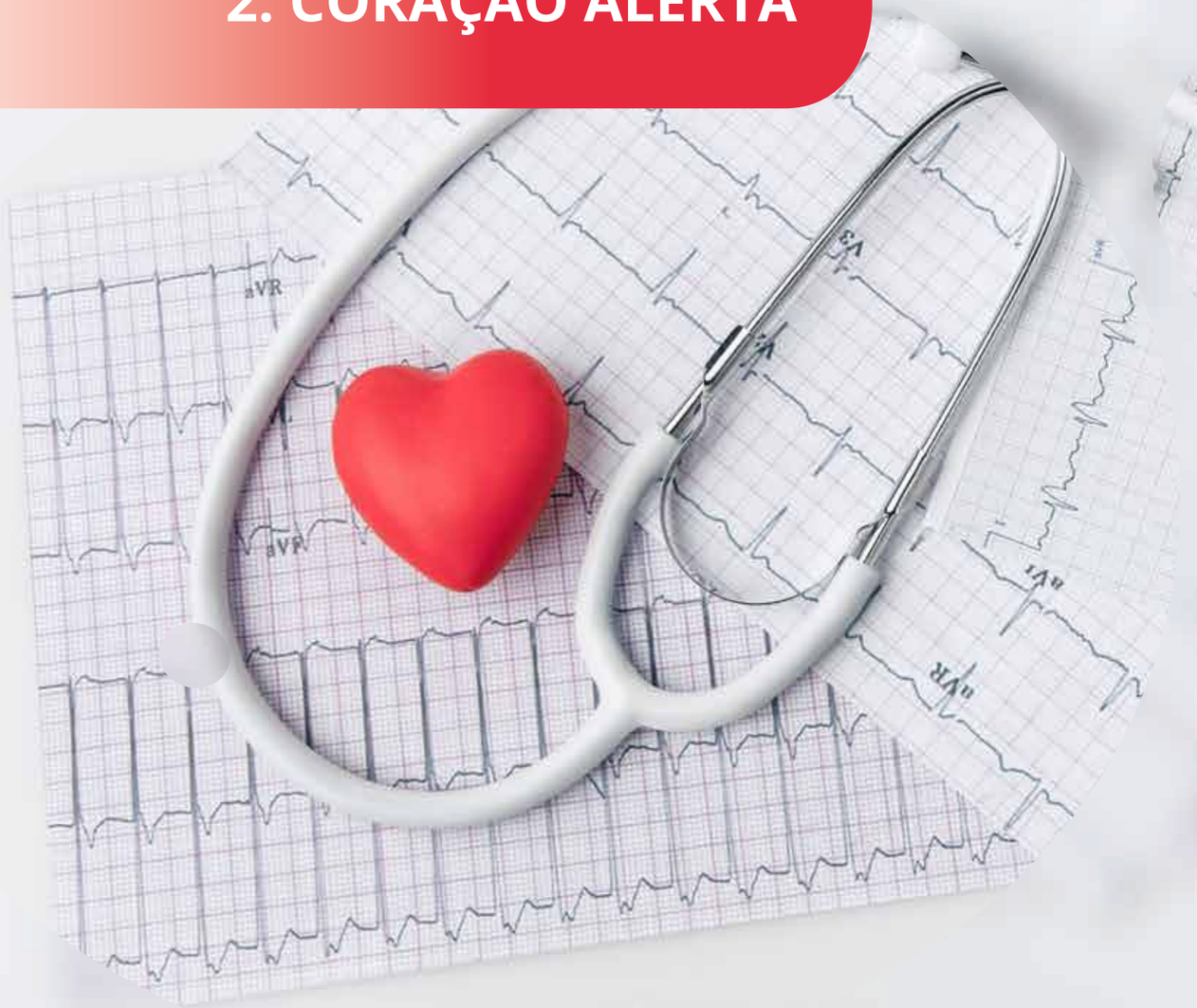

REDUZIR MORTES
POR INFARTO
é uma atitude para todos

2. CORAÇÃO ALERTA

Campanha Coração Alerta

www.coracaoalerta.com.br
www.facebook.com/CoracaoAlerta

Total de curtidas na página: 74.000
Total de visualizações de posts diárias: 2.550 (média)
Usuários mensais: 30.000

Post destaque: Dor no Peito Não é o Único Sinal (10/6/2019)
202.514 pessoas alcançadas
15.839 envolvimentos
2.100 compartilhamentos
805 reações
60 comentários

4.349 seguidores
12.000 usuários mensais

A logomarca do patrocinador aparecerá na página inicial e nas divulgações das ações de rua por um ano

R$ 30.000,00
por ano
por patrocinador

3. GRUPO MINT

MINT
MULHERES
INTERVENCIONISTAS

MINT
MULHERES
INTERVENCIONISTAS

3. GRUPO MINT

Focado nas **mulheres intervencionistas** de nosso País.
Envolve a realização de atividades específicas com objetivo de:

- Desenvolvimento e promoção da especialidade, visando às profissionais do sexo feminino.
- Apoio ao grupo de trabalho **MINT,** dedicado à educação e à pesquisa nesse segmento.
- Organização e realização do encontro anual do **MINT.**

Logomarca do patrocinador em todos os materiais impressos, digitais, científicos e promocionais do projeto.

R$ 10.000,00
por ano

4. EDUCAÇÃO MÉDICA CONTINUADA

4.1 Pesquisa clínica e registros da SBHCI

4.2 Curso para residentes em formação 2020

4.3 Bifurcation Summit 2020

4.4 CTO Summit 2020

4.5 Programa de Educação Médica Continuada em TAVI

4.6 Curso de Intervenções Extracardíacas

4.7 Curso de Intervenções Coronárias Complexas

4.8 Curso de Imagem e Fisiologia

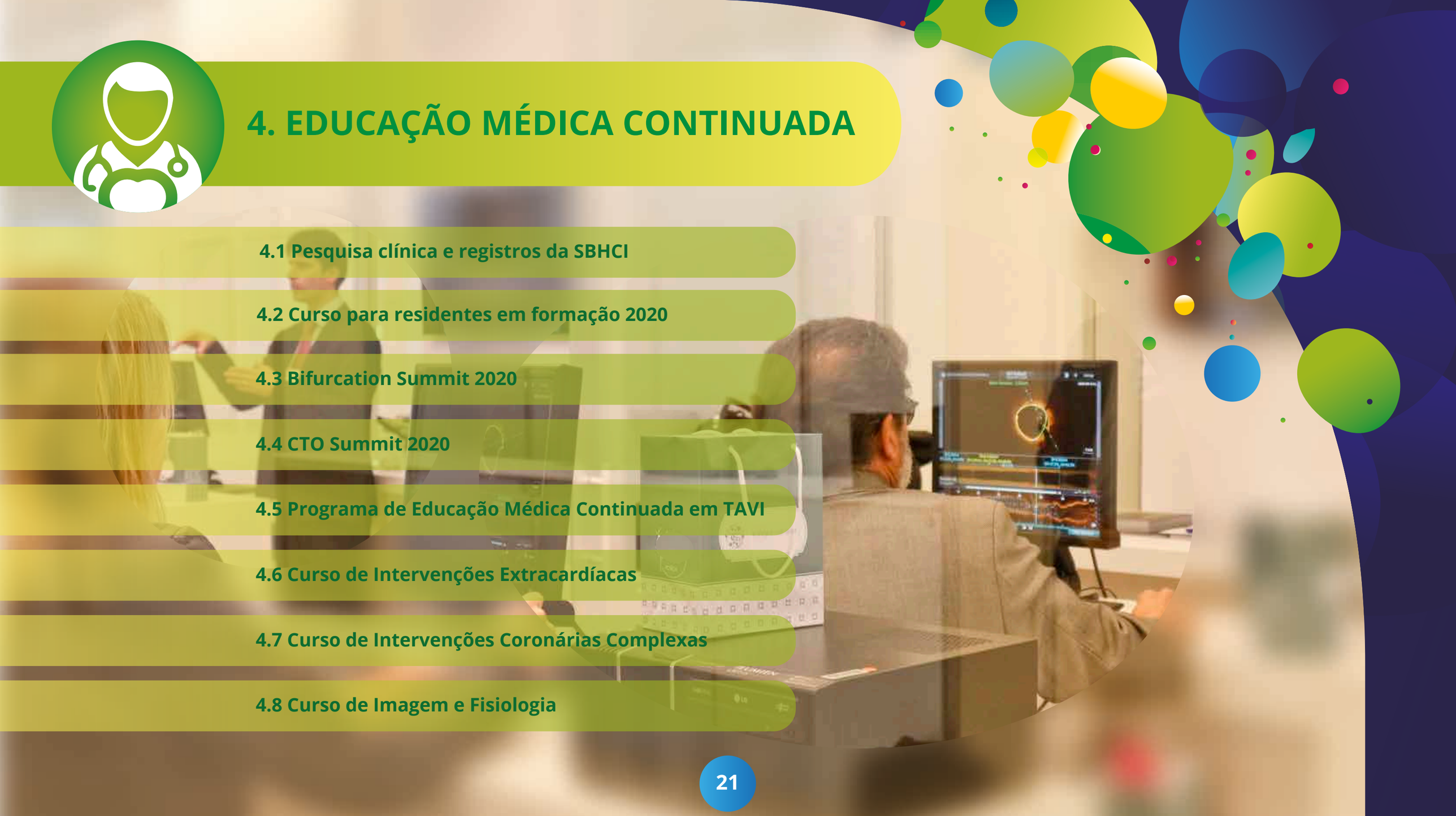

4. EDUCAÇÃO MÉDICA CONTINUADA

4.1 Pesquisa clínica e registros da SBHCI

A **SBHCI** dispõe de um departamento dedicado ao apoio e à condução de projetos, com coleta de dados da prática clínica nacional e protocolos de pesquisa clínica. Tais projetos visam a atender demandas legais (p. ex. RNI) e a apoiar as ações estratégicas da Sociedade, incluindo o fortalecimento da atividade profissional, a incorporação de novas tecnologias e a expansão das indicações de procedimentos percutâneos.

Dentre os registros em andamento atualmente, destacam-se:

- RIBAC-NT (Registro de Terapia Valvar por Cateter e Novas Tecnologias)
- RIBAC-M (Registro Brasileiro de Avaliação de Reparo Transcateter Valvar Mitral)
- CTO (Registro de Oclusões Totais Crônicas)
- Registro CENIC/RNI

R$ 40.000,00
por ano
por patrocinador

4. EDUCAÇÃO MÉDICA CONTINUADA

4.2 Curso para residentes em formação 2020

23 e 24 de janeiro de 2020 em São Paulo/SP

Curso dedicado aos médicos em formação, com temas relevantes ministrados por palestrantes nacionais.

Inclusão de:

- Logomarca do patrocinador em todos os materiais de divulgação.
- Inserção de slides ou vídeos nos intervalos das palestras.
- Sala exclusiva para Hands-On do patrocinador.
- Participação no jantar do evento (3 vagas cortesia e 2 com 50% do valor do convite).

Categoria	*2017* *3 e 4 de fevereiro* *Tryp Paulista*	*2018* *25 e 26 de janeiro* *Belas Artes*	*2019* *24 e 25 de janeiro* *Belas Artes*
Residentes CTs homologados	46	84	65
Residentes outros CTs	5	3	03
Médicos formados	26	47	32
Palestrantes	44	44	46
Total	121	178	146

R$ 35.000,00
por curso
por patrocinador

4. EDUCAÇÃO MÉDICA CONTINUADA

4.3 Bifurcation Summit 2020

20 de março de 2020 em São Paulo/SP

Evento dedicado a procedimentos de angioplastia complexa, que está em sua 4ª edição, com público altamente capacitado.

Inclusão de:

- Logomarca do patrocinador em todos os materiais de divulgação.
- Inserção de slides ou vídeos nos intervalos das palestras.
- Espaço para exposição de produtos.

R$ 35.000,00
por curso
por patrocinador

Categoria	*2017* *24 de março* *Meliá Paulista*	*2018* *16 de março* *Pullman Ibirapuera*	*2019* *22 de março* *Pullman Ibirapuera*
Sócios SBHCI	94	91	79
Médico não sócio	26	19	15
Residentes	23	14	14
Palestrantes nacionais	32	33	44
Palestrantes internacionais	4	1	04
Total	**179**	**158**	**156**

4. EDUCAÇÃO MÉDICA CONTINUADA

4.4 CTO Summit 2020

Outubro de 2020 em São Paulo/SP

Inclusão de:

- Logomarca do patrocinador em todos os materiais de divulgação.
- Slides ou vídeos nos intervalos das palestras.
- Espaço para exposição de produtos.

Categoria	*2017* *15 e 16 de setembro* *Renaissance*	*2018* *5 e 6 de setembro* *Pullman Ibirapuera*	*2019*
Sócios SBHCI	121	65	30
Médico não sócio	22	14	05
Residentes	16	28	03
Palestrantes nacionais	19	31	50
Palestrantes internacionais	7	7	10
Total	185	145	100

R$ 35.000,00
por curso
por patrocinador

4.5 Programa de Educação Médica Continuada em TAVI (cursos oficiais da SBCCV&SBHCI)

Programa desenvolvido pela SBHCI em conjunto com a SBCCV, com simuladores e simpósios.

O valor do patrocínio inclui, no mínimo, 2 edições para 60 participantes.

Curso presencial. Teórico e prático.

R$ 75.000,00
por 2 cursos
por patrocinador

4. EDUCAÇÃO MÉDICA CONTINUADA

4.6 Curso de Intervenções Extracardíacas

Curso anual em Belo Horizonte/MG

Curso oficial nacional da SBHCI para aprimoramento do cardiologista intervencionista em intervenções periféricas.

O curso é anual e envolve aulas teóricas e práticas, com simuladores virtuais, hands-on e realização de casos ao vivo.

Com a cota de patrocínio, a empresa interessada tem espaço durante todo o ano para apresentar sua linha periférica completa, permitindo aos intervencionistas conhecerem e se habituarem a estes dispositivos. Para maximizar o treinamento, são utilizados materiais dos patrocinadores em casos selecionados.

R$ 27.700,00
por ano
por patrocinador

4.7 Curso de Intervenções Coronárias Complexas

Final de julho/2020

Curso dedicado aos procedimentos percutâneos de alta complexidade, incluindo choque cardiogênico, métodos de assistência circulatória, abordagens híbridas, lesões altamente calcificadas, multiarteriais com elevada complexidade anatômica, lesões com alta carga trombótica e pacientes com síndrome coronária aguda.

Discussões baseadas em casos reais e palestras de atualização com especialistas.

Inclusão de:
- Logomarca do patrocinador em todos os materiais de divulgação.
- Slides ou vídeos nos intervalos das palestras.
- Espaço para exposição de produtos.

R$ 35.000,00
por curso
por patrocinador

4. EDUCAÇÃO MÉDICA CONTINUADA

4.8 Curso de Imagem e Fisiologia

Novembro de 2020

Evento dedicado aos métodos complementares invasivos de avaliação das lesões coronárias, focado em fisiologia coronária (FFR/iFR) e em imagem intravascular (ultrassom intracoronário e OCT).

Discussão de casos clínicos, passo-a-passo da guia do procedimento, interpretação das curvas de pressão e das imagens intravasculares, limitações e aplicabilidade na atualidade, identificação de mecanismos de falência e atualização das evidências científicas.

Inclusão de:

- Logomarca do patrocinador em todos os materiais de divulgação.
- Slides ou vídeos nos intervalos das palestras.
- Espaço para exposição de produtos.

R$ 35.000,00
por curso
por patrocinador

5. CONGRESSO SBHCI 2020

5.1 Informações Gerais

5.2 Relação de Congressos

5.3 Regras do Congresso

5.4 Auditórios

5.5 Atividades científicas

5.6 Patrocínios

CONGRESSO SBHCI

24 a 26 de junho de 2020

EXPOMINAS
Belo Horizonte / MG

5.1 Informações gerais

EXPOMINAS

Av. Amazonas, 6.200-Gameleira, Belo Horizonte/MG, CEP 30510-000-(31) 3332-9906

Presidente do Congresso 2020

Ari Mandil

Comissão organizadora local Congresso 2020

Antonio Carlos Neves Ferreira
Marcos Marino
Mauricio Rezende Barbosa
Carlos Eduardo Diniz Couto
Marcos Castagna
Mauricio Cavalieri

5.1 Informações gerais

Aeroportos
A 50 min do Expominas.
Aeroporto de Confins.

Alimentação
Restaurante na área de exposição

Hotéis oficiais
A 15 min do Expominas.

MERCURE BELO HORIZONTE LOURDES

HILTON GARDEN INN

O traslado entre os hotéis oficiais e o Expominas estará disponível para todos os participantes em horários pre-determinados.

5.2 Relação de Congressos

	2014	2015	2016 SOLACI	2017	2018	2019 SOLACI
Cidade	**Porto Alegre - RS**	**Brasília - DF**	**Rio de Janeiro - RJ**	**Natal - RN**	**Curitiba - PR**	**São Paulo - SP**
PRESIDENTE DO CONGRESSO	Gilberto Lahorgue Nunes	Edmur Araujo	Cyro Vargues	Itamar Ribeiro	Lazaro Garcia	Expedito Eustáquio Ribeiro
PALESTRANTES NACIONAIS	169	199	241	183	193	173
PALESTRANTES INTERNACIONAIS	17	6	13	14	22	22
SÓCIOS	235	188	320	201	252	398
NÃO SÓCIOS	140	71	46	54	57	80
RESIDENTES	62	40	287	67	85	74
ENFERMAGEM	453	269	276	160	173	247
OUTROS	11	173	141	16	293	127
SUBTOTAL	**1.087**	**946**	**1.324**	**695**	**1.075**	**1.121**

5.3 Regras do Congresso

1. Caso a disposição dos estandes prejudique a configuração da feira, a SBHCI poderá fazer modificações e definir alterações.

2. Seleções que prejudiquem a formação das ilhas serão vetadas.

3. Em caso de necessidade de ajustes na disposição final dos estandes, a adequação será de responsabilidade exclusiva da SBHCI.

4. Não está incluída a montagem básica no valor dos estandes.

5. Para participar de uma atividade científica, o patrocinador deverá ter adquirido, no mínimo, uma área igual ou superior a 9 m².

6. Todas as atividades científicas deverão ser aprovadas pela Comissão Científica.

7. As atividades científicas patrocinadas **não contarão com tradução simultânea**.

8. Não será permitida redução da quantidade de estandes.

9. Alterações de localização dos estandes serão avaliadas individualmente, após o encerramento da reunião, e não serão permitidas caso prejudiquem o fluxo da feira.

10. A utilização da área contratada será restrita à empresa responsável descrita no termo de compromisso entregue no final da reunião.

11. Não serão permitidas aulas e palestras na área de exposições.

12. Regras e recomendações adicionais assim como serviços de alimentação e bebidas estarão especificados no Manual do Expositor.

13. Será concedido desconto de 10% para os pagamentos realizados **até o dia 27 de dezembro de 2019**, independente de o contrato entre as partes estar assinado.

5.4 Auditórios

AUDITÓRIO	ATIVIDADES	LUGARES
SALA DIAMANTE ADULTOS 1	Doenças adquiridas CV e defeitos estruturais do coração, casos ao vivo, palestras e simpósios	450
SALA OURO ADULTOS 2	Doenças adquiridas CV e defeitos estruturais do coração, palestras e simpósio	200
SALA TOPÁZIO MISCELÂNEA	Miscelânea	140
SALA TURMALINA CONGÊNITOS	Defeitos congênitos e estruturais do coração, casos ao vivo e editados, palestras e simpósios	200
SALA ESMERALDA ENFERMAGEM	Temas do Departamento de enfermagem e simpósios	140
SALA DE REUNIÕES	Sala de reuniões	30
MÍDIA DESK	Entrega das aulas	-
HANDS-ON	Salas para simuladores e aulas práticas	15
MINIARENA	Programação dos patrocinadores	20

5.5 Atividades científicas

24/6/2020 - QUARTA-FEIRA

AUDITÓRIO	SALA DIAMANTE ADULTOS 1 450 LUGARES	SALA OURO ADULTOS 2 200 LUGARES	SALA TOPÁZIO MISCELÂNEA 140 LUGARES	SALA TURMALINA CONGÊNITOS 200 LUGARES	SALA ESMERALDA ENFERMAGEM 140 LUGARES
8h – 10h	SEM ATIVIDADE	CURSO PRÉ-CONGRESSO #1	CURSO PRÉ-CONGRESSO #2	CURSO PRÉ-CONGRESSO #3	CURSO PRÉ-CONGRESSO #4
10h-10h30		INTERVALO			
10h30-11h	SESSÃO DE ABERTURA	SEM ATIVIDADE			
11h - 12h30	PROGRAMAÇÃO CIENTÍFICA CASO AO VIVO INTERNACIONAL ADULTO # 1 e #2	PROGRAMAÇÃO CIENTÍFICA TEMA LIVRE ORAL	PROGRAMAÇÃO CIENTÍFICA TEMA LIVRE ORAL	PROGRAMAÇÃO CIENTÍFICA	PROGRAMAÇÃO CIENTÍFICA
12h30 – 14h	SIMPÓSIO-SATÉLITE #1	SIMPÓSIO-SATÉLITE #2	SIMPÓSIO-SATÉLITE #3	SIMPÓSIO-SATÉLITE #4	SIMPÓSIO-SATÉLITE #5
14h – 16h	PROGRAMAÇÃO CIENTÍFICA CASO AO VIVO NACIONAL ADULTO #1 e #2	PROGRAMAÇÃO CIENTÍFICA	PROGRAMAÇÃO CIENTÍFICA	PROGRAMAÇÃO CIENTÍFICA CASO AO VIVO CONGÊNITO #1 e #2	PROGRAMAÇÃO CIENTÍFICA
16h - 16h30	INTERVALO COM VISITAÇÃO AOS PÔSTERES				
16h30 – 18h	PROGRAMAÇÃO CIENTÍFICA	PROGRAMAÇÃO CIENTÍFICA	PROGRAMAÇÃO CIENTÍFICA	PROGRAMAÇÃO CIENTÍFICA	PROGRAMAÇÃO CIENTÍFICA
18h - 19h	SEM ATIVIDADE	HAPPY HOUR WITH EXPERTS #1	HAPPY HOUR WITH EXPERTS #2	HAPPY HOUR WITH EXPERTS #3	HAPPY HOUR WITH EXPERTS #4

5.5 Atividades científicas

25/6/2020 - QUINTA-FEIRA

AUDITÓRIO	SALA DIAMANTE ADULTOS 1 450 LUGARES	SALA OURO ADULTOS 2 200 LUGARES	SALA TOPÁZIO MISCELÂNEA 140 LUGARES	SALA TURMALINA CONGÊNITOS 200 LUGARES	SALA ESMERALDA ENFERMAGEM 140 LUGARES
8h – 10h	PROGRAMAÇÃO CIENTÍFICA	PROGRAMAÇÃO CIENTÍFICA CASO EDITADO ADULTO #1 e #2	PROGRAMAÇÃO CIENTÍFICA CASO EDITADO ADULTO # 3 e #4	PROGRAMAÇÃO CIENTÍFICA	PROGRAMAÇÃO CIENTÍFICA
10h - 10h30	INTERVALO COM VISITAÇÃO AOS PÔSTERES				
10h30 - 12h30	PROGRAMAÇÃO CIENTÍFICA CASO AO VIVO INTERNACIONAL ADULTO #3 e #4	PROGRAMAÇÃO CIENTÍFICA	PROGRAMAÇÃO CIENTÍFICA	PROGRAMAÇÃO CIENTÍFICA CASO AO VIVO INTERNACIONAL CONGÊNITO #1 e #2	PROGRAMAÇÃO CIENTÍFICA
12h30 – 14h	SIMPÓSIO-SATÉLITE #6	SIMPÓSIO-SATÉLITE #7	SIMPÓSIO-SATÉLITE #8	SIMPÓSIO-SATÉLITE #9	SIMPÓSIO-SATÉLITE #10
14h – 16h	PROGRAMAÇÃO CIENTÍFICA CASO AO VIVO NACIONAL ADULTO #3 e #4	PROGRAMAÇÃO CIENTÍFICA	PROGRAMAÇÃO CIENTÍFICA	PROGRAMAÇÃO CIENTÍFICA CASO AO VIVO CONGÊNITO #3 e #4	PROGRAMAÇÃO CIENTÍFICA
16h - 16h30	INTERVALO / APRESENTAÇÃO DE TEMA LIVRE PÔSTER				
16h30 – 18h	PROGRAMAÇÃO CIENTÍFICA	PROGRAMAÇÃO CIENTÍFICA CASO EDITADO ADULTO #5 e #6	PROGRAMAÇÃO CIENTÍFICA CASO EDITADO ADULTO #7 e #8	PROGRAMAÇÃO CIENTÍFICA	PROGRAMAÇÃO CIENTÍFICA

5.5 Atividades científicas

26/6/2020 - SEXTA-FEIRA

AUDITÓRIO	SALA DIAMANTE ADULTOS 1 450 LUGARES	SALA OURO ADULTOS 2 200 LUGARES	SALA TOPÁZIO MISCELÂNEA 140 LUGARES	SALA TURMALINA CONGÊNITOS 200 LUGARES	SALA ESMERALDA ENFERMAGEM 140 LUGARES
7h30 - 9h	ASSEMBLEIA GERAL - SBHCI	SEM ATIVIDADE			
9h - 10h30	PROGRAMAÇÃO CIENTÍFICA	PROGRAMAÇÃO CIENTÍFICA	PROGRAMAÇÃO CIENTÍFICA CASO EDITADO ADULTO #9 e #10	PROGRAMAÇÃO CIENTÍFICA	PROGRAMAÇÃO CIENTÍFICA
10h30 - 11h	INTERVALO COM VISITAÇÃO AOS PÔSTERES				
11h - 12h30	PROGRAMAÇÃO CIENTÍFICA CASO AO VIVO INTERNACIONAL ADULTO #5 e #6	PROGRAMAÇÃO CIENTÍFICA	PROGRAMAÇÃO CIENTÍFICA	PROGRAMAÇÃO CIENTÍFICA CASO AO VIVO CONGÊNITO #5 e #6	PROGRAMAÇÃO CIENTÍFICA
12h30 – 14h	SIMPÓSIO-SATÉLITE #6	SIMPÓSIO-SATÉLITE #7	SIMPÓSIO-SATÉLITE #8	SIMPÓSIO-SATÉLITE #9	SIMPÓSIO-SATÉLITE #10
14h – 16h	PROGRAMAÇÃO CIENTÍFICA CASO AO VIVO NACIONAL ADULTO #5 e #6	PROGRAMAÇÃO CIENTÍFICA	PROGRAMAÇÃO CIENTÍFICA	PROGRAMAÇÃO CIENTÍFICA CASO AO VIVO INTERNACIONAL CONGÊNITO #3 e #4	PROGRAMAÇÃO CIENTÍFICA
16h - 16h30	INTERVALO COM VISITAÇÃO AOS PÔSTERES				
16h30 – 18h	PROGRAMAÇÃO CIENTÍFICA	PROGRAMAÇÃO CIENTÍFICA	PROGRAMAÇÃO CIENTÍFICA	PROGRAMAÇÃO CIENTÍFICA	PROGRAMAÇÃO CIENTÍFICA

Simpósio-Satélite

Duração de 1 hora e 30 minutos.

A infraestrutura é a mesma utilizada na programação científica regular do Congresso.

HORÁRIO	12h30 às 14h Dias 24, 25 e 26
SALA DIAMANTE ADULTOS 1 450 LUGARES	R$ 44.900,00 por dia, por patrocinador
SALA OURO ADULTOS 2 200 LUGARES	R$ 32.900,00 por dia, por patrocinador
SALA TURMALINA CONGÊNITOS 200 LUGARES	R$ 32.900,00 por dia, por patrocinador
SALA TOPÁZIO MISCELÂNEA 140 LUGARES	R$ 27.900,00 por dia, por patrocinador
SALA ESMERALDA ENFERMAGEM 140 LUGARES	R$ 27.900,00 por dia, por patrocinador

Happy Hour Científico

Duração de 1 hora.
Mesa de discussão.

AUDITÓRIO	24/6/2020 1º dia – QUARTA-FEIRA 18 h - 19 h
SALA OURO ADULTOS 2 200 LUGARES	R$ 32.900,00
SALA TURMALINA CONGÊNITOS 200 LUGARES	R$ 32.900,00
SALA TOPÁZIO MISCELÂNEA 140 LUGARES	R$ 27.900,00
SALA ESMERALDA ENFERMAGEM 140 LUGARES	R$ 27.900,00

Casos ao Vivo-Internacional e Nacional

O patrocinador deverá fornecer todo o material para efetivação do caso, do início à finalização.

O operador e a temática serão definidos pelo patrocinador em conjunto com a Comissão Científica. É de responsabilidade da SBHCI o custo completo da transmissão.

Casos ao Vivo-Internacional

Adulto	**R$ 42.000,00** por um caso por patrocinador	**R$ 75.600,00** por dois casos em sequência por patrocinador
Congênito	**R$ 29.400,00** por um caso por patrocinador	**R$ 52.920,00** por dois casos em sequência por patrocinador

Casos ao Vivo-Nacional

Adulto	**R$ 33.600,00** por um caso por patrocinador	
Congênito	**R$ 19.600,00** por um caso por patrocinador	

5. CONGRESSO SBHCI 2020

Casos Editados

Adulto R$ **28.000,00**
por um caso
por patrocinador

Convidados Internacionais

O investimento será revertido em aquisição de passagem aérea internacional em classe executiva, hospedagem em hotel oficial do evento e traslados.

Os convidados internacionais não patrocinados não poderão participar de programação científica exclusiva do patrocinador.

R$ 35.000,00
por convidado
por patrocinador

5. CONGRESSO SBHCI 2020

Hands-On

Sala específica para simuladores e exclusiva do patrocinador.

20 sessões de 2 horas cada.

Será oferecida a infraestrutura regular do Congresso. Montagens especiais, e itens extras e demais custos deverão ser providenciados pelo patrocinador.

R$ 5.000,00
por sessão
por patrocinador

R$ 8.000,00
por 2 sessões
no mesmo dia
por patrocinador

Hands-On

24/6/2020 - QUARTA-FEIRA

AUDITÓRIO	SALA 1 15 LUGARES	SALA 2 15 LUGARES	SALA 3 15 LUGARES	SALA 4 15 LUGARES
14h - 16h	**HANDS-ON#1**	**HANDS-ON#2**	**HANDS-ON#3**	**HANDS-ON#4**

AUDITÓRIO	SALA 5 - TAVI 12 LUGARES	SALA 6 - TAVI 12 LUGARES	SALA 7 - TAVI 12 LUGARES	SALA 8 15 LUGARES
14h - 16h	**HANDS-ON TAVI #1**	**HANDS-ON TAVI #2**	**HANDS-ON TAVI #3**	**HANDS-ON TAVI #4**

25/6/2020 - QUINTA-FEIRA

AUDITÓRIO	SALA 1 15 LUGARES	SALA 2 15 LUGARES	SALA 3 15 LUGARES	SALA 4 15 LUGARES
10h – 12h	**HANDS-ON#5**	**HANDS-ON#6**	**HANDS-ON#7**	**HANDS-ON#8**
12h15 – 14h		INTERVALO		
14h - 16h	**HANDS-ON#9**	**HANDS-ON#10**	**HANDS-ON#11**	**HANDS-ON#12**

AUDITÓRIO	SALA 5 - TAVI 12 LUGARES	SALA 6 - TAVI 12 LUGARES	SALA 7 - TAVI 12 LUGARES	SALA 8 15 LUGARES
10h – 12h	**HANDS -ON TAVI #5**	**HANDS-ON TAVI #6**	**HANDS-ON TAVI #7**	**HANDS-ON TAVI #8**
12h15 – 14h		INTERVALO		
14h - 16h	**HANDS -ON TAVI #9**	**HANDS-ON TAVI #10**	**HANDS-ON TAVI #11**	**HANDS-ON TAVI #12**

26/6/2020 - SEXTA-FEIRA

AUDITÓRIO	SALA 1 15 LUGARES	SALA 2 15 LUGARES	SALA 3 15 LUGARES	SALA 4 15 LUGARES
10h – 12h	**HANDS-ON #13**	**HANDS-ON #14**	**HANDS-ON #15**	**HANDS-ON #16**
12h15 – 14h		INTERVALO		
14h - 16h	**HANDS-ON #17**	**HANDS-ON #18**	**HANDS-ON #19**	**HANDS-ON #20**

AUDITÓRIO	SALA 5 - TAVI 12 LUGARES	SALA 6 - TAVI 12 LUGARES	SALA 7- TAVI 12 LUGARES	SALA 8 - TAVI 15 LUGARES
10h – 12h	**HANDS-ON TAVI #13**	**HANDS-ON TAVI #14**	**HANDS-ON TAVI #15**	**HANDS-ON TAVI #16**
12h15 – 14h		INTERVALO		
14h - 16h	**HANDS-ON TAVI #17**	**HANDS-ON TAVI #18**	**HANDS-ON TAVI #19**	**HANDS-ON TAVI #20**

Miniarenas

Localizadas na área de exposição, para até 20 pessoas.

Aulas dinâmicas com duração de até 1 hora.

Programação exclusiva do patrocinador.

R$ 20.000,00
por horário
por patrocinador

24/6/2020 - QUARTA-FEIRA

AUDITÓRIO	SALA 1 20 LUGARES	SALA 2 20 LUGARES
14h - 15h	**MINIARENA #1**	**MINIARENA #2**
15h - 16h	**MINIARENA #3**	**MINIARENA #4**
16h - 16h30	INTERVALO	INTERVALO
16h30 - 17h30	TEMA LIVRE ORAL	TEMA LIVRE ORAL
17h30 - 18h30	**MINIARENA #5**	**MINIARENA #6**

Miniarena

25/06/2020 - QUINTA-FEIRA

AUDITÓRIO	SALA 1 20 LUGARES	SALA 2 20 LUGARES
9h - 10h	TEMA LIVRE ORAL	TEMA LIVRE ORAL
10h - 10h30	INTERVALO	INTERVALO
10h30 - 11h30	**MINIARENA #7**	**MINIARENA #8**
11h30 - 12h30	**MINIARENA #9**	**MINIARENA #10**
12h30 - 14h	INTERVALO	INTERVALO
14h - 15h	**MINIARENA #11**	**MINIARENA #12**
15h - 16h	**MINIARENA #13**	**MINIARENA #14**
16h - 16h30	INTERVALO	INTERVALO
16h30 - 17h30	**MINIARENA #15**	**MINIARENA #16**

26/06/2020 - SEXTA-FEIRA

AUDITÓRIO	SALA 1 20 LUGARES	SALA 2 20 LUGARES
9h30 -10h30	TEMA LIVRE ORAL	TEMA LIVRE ORAL
10h30 - 11h	INTERVALO	INTERVALO
11h - 12h	**MINIARENA #17**	**MINIARENA #18**
12h - 14h	INTERVALO	INTERVALO
14h - 15h	**MINIARENA #19**	**MINIARENA #20**
15h - 16h	TEMA LIVRE ORAL	TEMA LIVRE ORAL
16h - 16h30	INTERVALO	INTERVALO
16h30 - 17h30	**MINIARENA #21**	**MINIARENA #22**

Espaço Cultural

Espaço dedicado a atividades culturais, como música, arte, exposições, etc.

A escolha da atividade é livre.

R$ 15.000,00
pelos 3 dias

Secretaria Local

Logomarca aplicada na secretaria do evento, com 39m²

R$ 12.000,00
por item

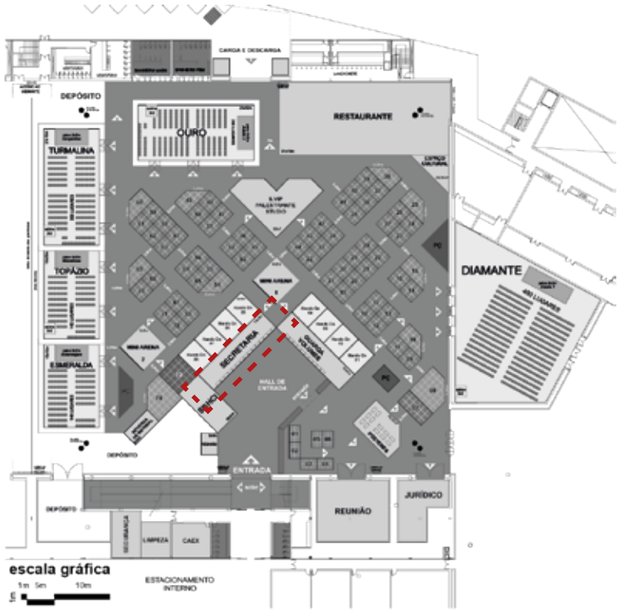

Imagens ilustrativas

5. CONGRESSO SBHCI 2020

Materiais do Congressista

Pasta do congressista	R$ 26.500,00 2.000 unidades Inclui os custos de produção
Bloco de anotações	R$ 13.300,00 2.000 unidades Inclui os custos de produção
Caneta	R$ 11.400,00 2.000 unidades Inclui os custos de produção
Cordão crachá do congressista	R$ 26.600,00 2.000 unidades Inclui os custos de produção
Vídeo do patrocinador	R$ 5.000,00 Reproduzido nos intervalos das salas
Programa oficial + programa de bolso	R$ 18.000,00 por combo programa

Área de convivência

Localizadas em 3 praças, distribuídas pela área de exposição e disponibilizando carregadores de celular, com a logomarca do patrocinador aplicada. Patrocinador poderá incluir banner.

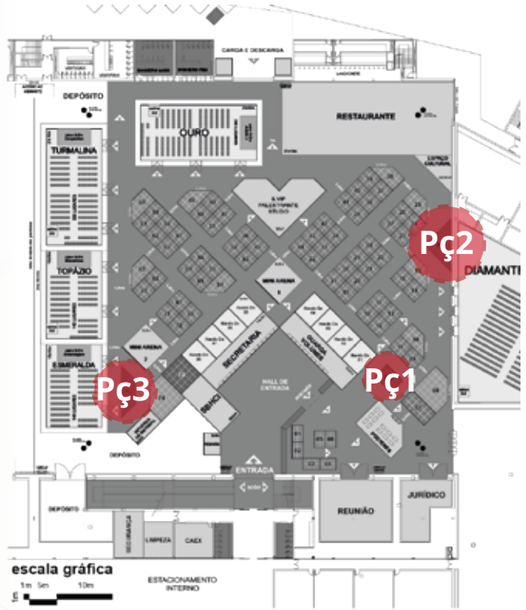

Praça 1
12 m²
R$ 18.000,00

Praça 2
24,5 m²
R$ 36.750,00

Praça 3
18,63 m²
R$ 27.945,00

Infláveis Promocionais

Infláveis promocionais com produto do patrocinador.

R$ 5.000,00
por inflável

App + Site do Congresso

Logomarca do patrocinador no app, no site oficial e nas malas diretas do Congresso.

R$ 18.000,00

por 6 meses

Área de Exposição

- 6 ESTANDES DE 6m² = R$ 20.400,00 cada (36 m²)
- 56 ESTANDES DE 9m² = R$ 30.600,00 cada (504 m²)
- 8 ESTANDES DE 13,50m² = R$ 40.800,00 cada (108 m²)
- 1 ESTANDE DE 18m² = R$ 56.100,00 cada (18 m²)
- 1 ESTANDE DE 25m² = R$ 68.000,00 cada (25 m²)
- 2 ESTANDES DE 31,50m² = R$ 85.680,00 cada (63 m²)

TOTAL 74 ESTANDES 754m²

Mapa de Área de Exposição

SOCIEDADE BRASILEIRA
DE HEMODINÂMICA
E CARDIOLOGIA
INTERVENCIONISTA

Agradecemos aos patrocinadores e apoiadores pela confiança, pelo apoio e pela parceria

Diretoria SBHCI
Gestão 2018-2019

Realização

SOCIEDADE BRASILEIRA DE HEMODINÂMICA E CARDIOLOGIA INTERVENCIONISTA

www.sbhci.org.br
(11) 3040-2340

Administração da Exposição

EXPOR NORDESTE EVENTOS

Expor Nordeste Eventos
expor.com.br
expor@expor.com.br
sbhci@expor.com.br
(81) 3427-2728

Secretaria Executiva

atual eventos

Atual Eventos
contato@atualeventos.com
(84) 3219-6611

Agência de Viagens Oficial

Empretur Turismo e Eventos

Empretur
www.empretur.com.br
(41) 3035-3500
empretur@empretur.com.br

Arte Gráfica

PSG DESIGN STRATEGY

PSG Design Strategy
psgdesignstrategy.com
psalazar@psgdesignstrategy.com
+52 (55) 4566-5896
(11) 96829-4318